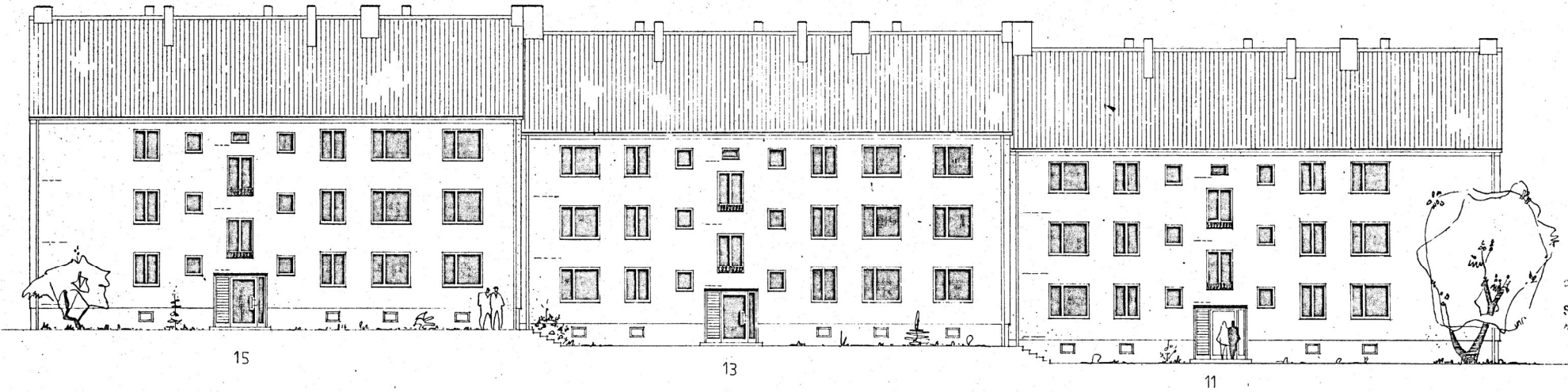

Geprüft zum Bauplan vom 18.2.1958
Neuerlich geprüft.
Siehe besondere Bedingungen!
Aachen, den 14. Februar 1958
Der Oberstadtdirektor
als Baugenehmigungsbehörde
Im Auftrage:
Brenn

STADT AACHEN - DER OBERSTADTDIREKTOR
HOCHBAUAMT A 65/24

ROBERT KOCH STR. 11, 13+15

NORD OST ANSICHT | M = 1 : 100

Planzeichen: 65

Rastand 1959

				Sachbearbeiter		Sachbearbeiter
					Änder.	Gez.-Dat.